Legenda simbologia

- Lanterna semaforica
- Senso di percorrenza circolazione
- Recinzione di cantiere
- Parapetto di protezione
- Percorso pedonale

Committente: Parco Eolico di Tursi e Colobraro
Via Dismano,1280
47522 Cesena (FC)

Progetto: Riqualificazione dell'arredo urbano del borgo di Colobraro.
Comune di Colobraro (MT)

Codice Progetto: CLB

Fase del Progetto: PROGETTAZIONE

Attività: PROGETTAZIONE DEFINITIVA - ESECUTIVA

Rev. n°	Data	Descrizione	Redatto	Controllato	Approvato	Visto
00	---	Prima emissione				

Tipo: **FASI DI ESECUZIONE - SICUREZZA:**
Rifacimento asfalto Viale Europa e Viale V.Veneto - Integrazione fogna bianca Viale V.Veneto

Scala: Varie

Cod.doc.: CLB-PSC-12-08

Elaborato: V1

Data: Giugno 2016

Progettisti:
Arch. Celano Rossella - Geom. De Pizzo Raffaele

Coordinatori Sicurezza in fase di Progettazione:
Arch. Fiorenza Egidio - Arch. Celano Rossella
Geom. De Pizzo Raffaele

Impresa esecutrice:
PLT engineering
Via Dismano, 1280 - 47522 Cesena (FC)
Tel. 0547 317199 Fax 0547 415208

Sicurezza - Rifacimento asfalto Viale Europa e Viale V.Veneto

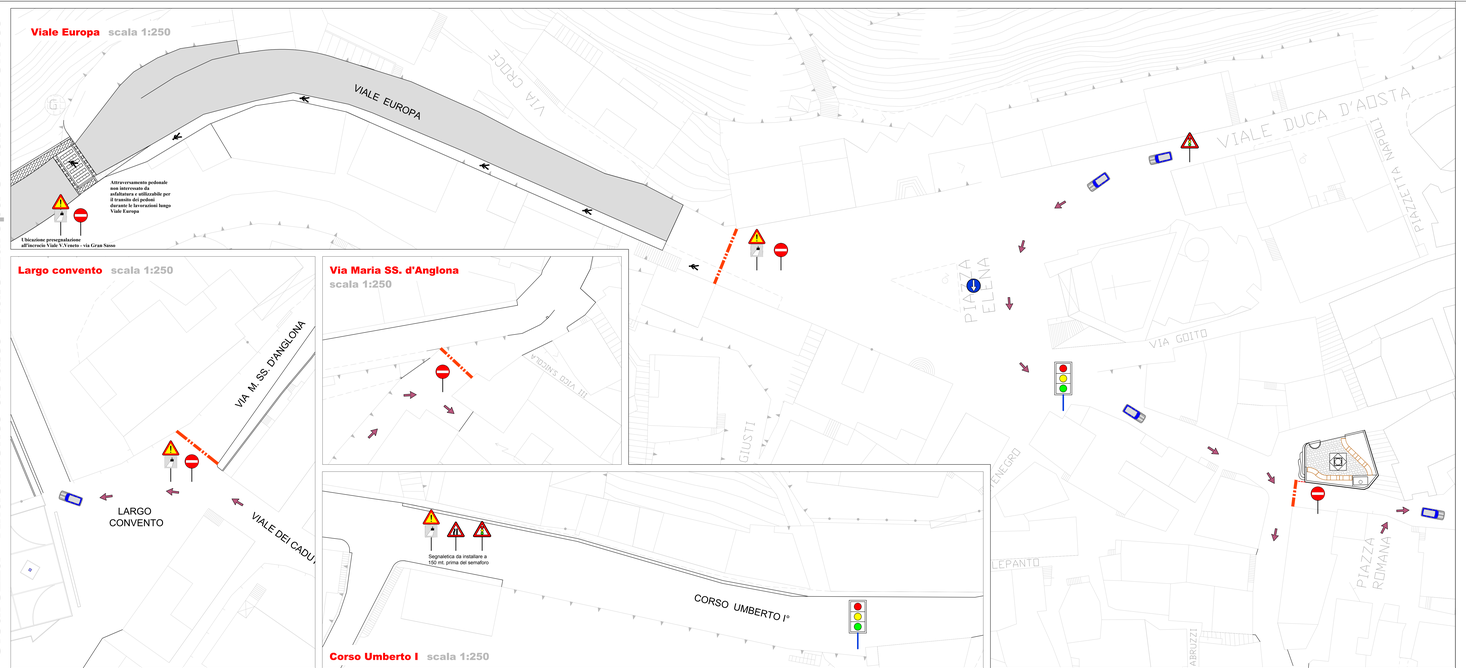
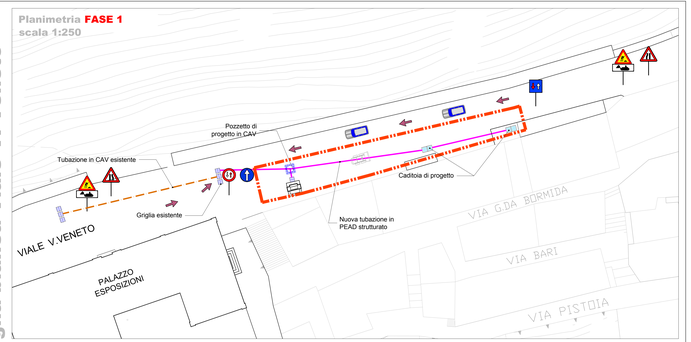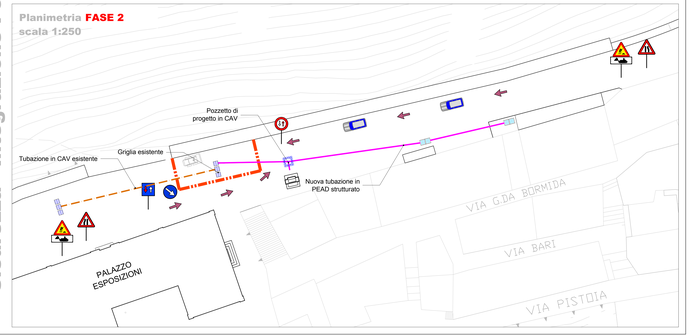
Sicurezza - Integrazione Fogna bianca Viale V. Veneto